

**КАРТА ГРАДОСТРОИТЕЛЬНОГО ЗОНИРОВАНИЯ
КРАСНОЯРСКОГО ГОРОДСКОГО ПОСЕЛЕНИЯ
ПРИМЕНИТЕЛЬНО К ЧАСТИ ТЕРРИТОРИИ ПОСЕЛЕНИЯ
ЗА ЧЕРТОЙ НАСЕЛЕННОГО ПУНКТА р.п. КРАСНЫЙ ЯР
М 1:25000**

- I. Земли населённых пунктов:**
Ж-1 р.п. Красный Яр,
Ж-2 с. Фомёново,
Ж-3 с. Морозово,
Ж-4 х. Недоступов
- II. Земли промышленности, энергетики, транспорта, связи, радиовещания, телевидения, информатики, земли обороны, безопасности и земли иного специального назначения.**
1. Земли промышленности:
П-1 Земли промышленности
П-2 Земли обороны и безопасности (собственность Российской Федерации)
П-3 Земли коммунальных объектов
2. Земли транспортных инфраструктур:
П-4 Земли размещения объектов автомобильного транспорта
П-5 Земли железнодорожного транспорта
П-6 Земли воздушного транспорта
3. Земли инженерных инфраструктур:
П-7 Земли энергетики
П-8 Земли линий связи, радиовещания, телевидения, информатики
П-9 Земли газопроводов
П-10 Земли нефтепроводов
- III. Земли сельскохозяйственного назначения:**
СХ-1 Земли сельхозугодий, пастбищ, сеносенок, садов, земли, занятые внутрихозяйственными дорогами, лесными насаждениями, предназначенными для защиты земель от воздействия негативных воздействий
СХ-2 Земли переработки сельхозпродукции
- IV. Земли лесного фонда**
О-1 Земли лесного фонда
- V. Земли водного фонда**
О-2 Земли водного фонда
- VI. Земли особо охраняемых территорий и объектов:**
Р-1 Земли природоохранного назначения
Р-2 Земли рекреационного назначения
Р-3 Земли природных ландшафтов
Р-4 Земли зелёных насаждений специального назначения
- VII. Земли специального назначения**
СН-1 Земли санитарно-технических сооружений отводов потребления
СН-2 Земли скотомогильников

- УСЛОВНЫЕ ОБОЗНАЧЕНИЯ:**
- граница Красноярского городского поселения
 - граница земель населённого пункта р.п. Красный Яр (существующая)
 - граница земель населённого пункта р.п. Красный Яр (проектная)
 - границы земель населённых пунктов поселения
 - земли сельскохозяйственных зон
 - земли пастбищ для выпаса индивидуального скота
 - земли лесного фонда
 - лесопосадки
 - земли водного фонда
 - границы водоохранной зоны
 - земли производственных зон
 - границы охранных зон производственных объектов
 - границы отвода земель под автодороги регионального значения
 - автодороги местного значения с твёрдым покрытием
 - дороги с грунтовым покрытием
 - границы отвода земель ФГУП «Приволжская железная дорога»
 - газопровод
 - нефтепровод
 - кабель связи
 - линия электропередачи
 - скотомогильники
 - очистные сооружения

Минимальная ширина водоохранной зоны устанавливается в зависимости от протяжённости реки и составляет:
для р. Медведица (приток р. Дно) - 200 м,
Бурлук (притоки р. Медведицы) - 200 м,
реки Добрынка - 100 м,
пруды - 50м

Минимальная ширина прибрежных защитных полос устанавливается в размерах:
р. Медведица - 50 м, р. Бурлук - 50м, р. Добрынка - 30 м,
для прудов - 30м

Описание смежеств
От 1.1 до 1.2 - с землями территории городского поселения Медведицкое
От 1.2 до 1.3 - с землями территории сельского поселения Нижнедобринское
От 1.3 до 1.4 - с землями территории сельского поселения Верхнедобринское
От 1.4 до 1.5 - с землями территории сельского поселения Бородайское
От 1.5 до 1.6 - с землями территории муниципального района Котовский
От 1.6 до 1.1 - с землями территории муниципального района Рудничный

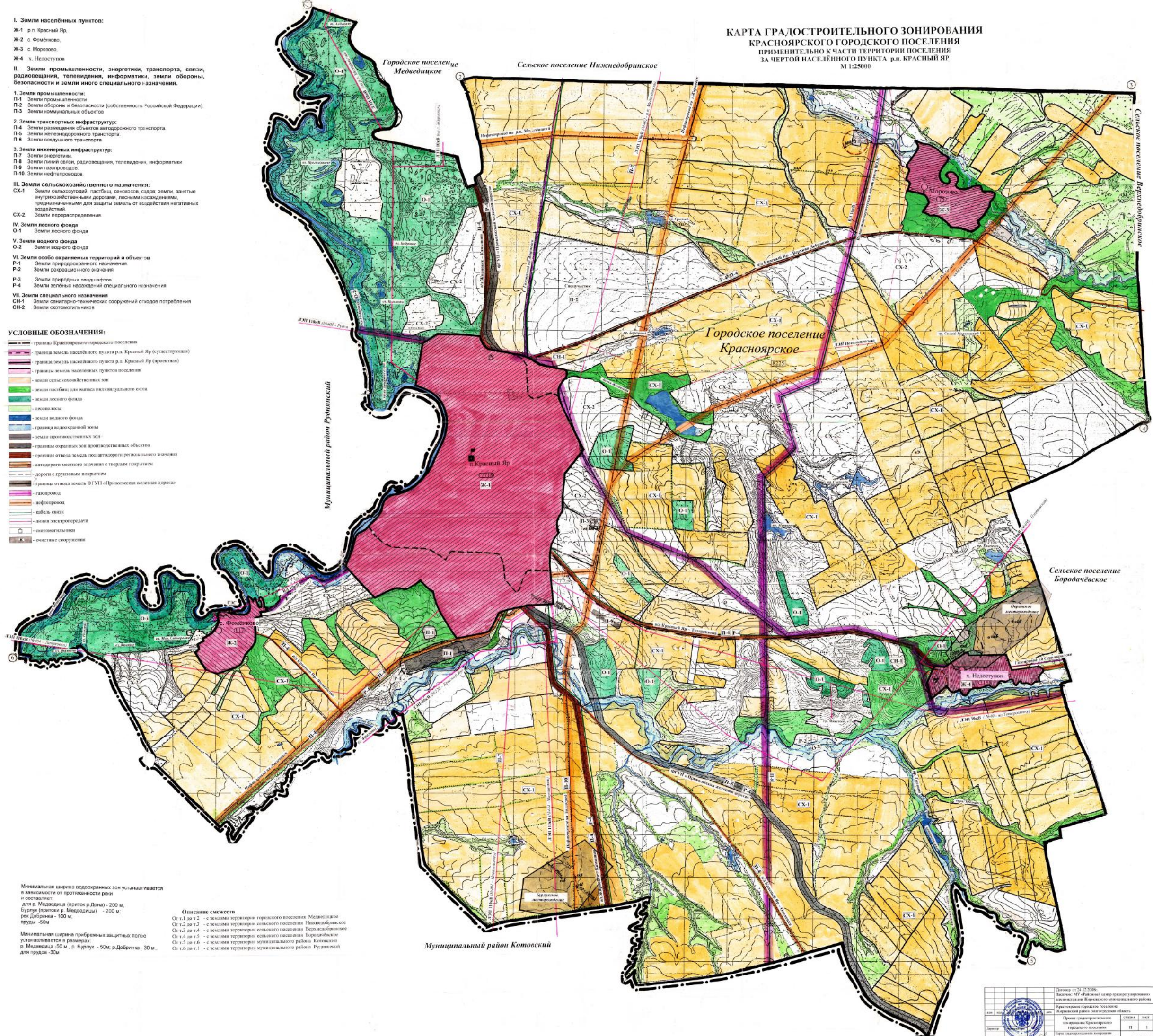

Листовой № 24.12.2009г.
Выдана МУ «Федеральный центр градостроительного проектирования» администрации Красноярского муниципального района
Красноярское городское поселение
Жилищный район Боготерекская область

Проект градостроительного зонирования Красноярского городского поселения	этап	лист	лист
Карта градостроительного зонирования Красноярского городского поселения применительно к части территории поселения за чертой населённого пункта р.п. Красный Яр	П	1	1

ИД: ГУП «САБЛЬ»
СЧ: 001-001/09